

1/8 Tem.ten 2020 in 横浜赤レンガ倉庫

～ 筆と腕 ～ (仮)

主旨とスタイル

- 画・書・デジタルに特定し、日本の現代アートをリードする作家49人展です。キャリア、所属等は問わず、全国から募集した作家です。終われば即解散です。一回につき、一期一会の展覧会です。その分、集中燃焼します。その燃焼から次の展覧会のテーマとなり、世に大きなインパクトを与えます。そのことだけが目的の展覧会です。チラシ-15000枚は、大学、美術館、ギャラリー、メディア等に送ります。毎日、楽しい企画を行います。今回は11回展です。
 - 作品作家の共通項は、
 - デジタル系作家は書画的要素を取り込んだ作風を意図し、
 - 画系作家は、素材によりモノトーンでの作風が多く、
 - 書系作家の多くは、片足を画に踏み込んでいる。
- 総じて
 抽象性
 象徴性の
 強い作品
 であること
- 49人の作家は各々自身の美を追求して作品を作っています。その際に必然的に素材(指示材や定着材)と技術(それを使いこなす)があります。同じ素材を使っても技術や発想が異なれば全く違う作品はみんて違います。ここには49の意図があります。その素材と技術に焦点をあて、その違いを20(み、確認し、そしてその先の世界をイメージしてみようか、という展覧会です。

筆…… 用具のシボ化して、(表現する為と選んだ材)
 腕…… 表現する者として (手腕、腕前、腕試、腕力、腕の持ち方) (技術創造)

- Tem.tenとは、始め10人だったから……という程度のもので、今回は11回展。
- 49人とは会場の都合です。作品しやすい・見せやすい・運営しやすい。
(値とスペース) (会場ごとの) (カにやる数)
- 赤レンガ倉庫、ネームバリュー、作品の内容が合う、使いやすい。

要項 3/8

展覧会名 Ten・ten 2020 in 横浜赤レンガ倉庫～**筆と腕**～(仮)
 主催 Ten・ten プロジェクト (11 回展です)
 会場 横浜赤レンガ倉庫 1号館 2F A・B・Cスペース
 231-0001 横浜市中区新港 1-1-1 Tel 045-211-1515
 会期 2020年4月14日(火)～20日(月) 11:00～18:00 (初日のみ 13:00～)
 出品者 画、書、デザインに特定して、日本の現代アートをリードする作家 49人による。

参加費 壁面積による。7/8参照
 企画(予定) 4月18日(土) 15:30～16:30 シンポジウム 会場内
 4月18日(土) 17:30～18:30 レセプション 会場内
 毎日 14:00～ ギャラリートーク インタビュー形式
 毎日 13:00～ ワークショップ 日替りメニュー

印刷物等
 カタログ A4・カラー・1人1頁 400冊
 フライヤー A4・カラー 5000枚
 A6(はがき) 7000枚)予定
 目録 A4・二つ折り・モノクロ 3000枚
 ポスター 必要枚数

推薦文 栗本高行(美術 論家)
 後援 毎日新聞社・神奈川新聞社・他
 代表 石井抱旦

スケジュール 9月30日(月) 出品要項発送
 10月19日(土) アンケート締切 4/8参照 7/8
 10月25日(金) 使用壁面(7/8参照)の確定。各出品者に通知
 11月11日(月) 参加費の納入締切 6/8参照

5/8

3月5日(木)
出品作品の
写真提出
締切

2020年
2月15日(土) 表具店へ作品送付・題名等の原稿提出締切 5/8参照

3月10日(火) フライヤー完成。希望枚数を出品者に発送。
ギャラリー、新聞社、大学等へ発送(石井)

4月7日(火) カタログ・目録 完成。出品者、メディアに発送(石井)

4月14日(火) 搬入・展示・開始～20日(月) 展示前後打合せ有。

作品サイズ 各自の持ちスペース内に展示できるもの。● 横幅3.5mの人は横幅3m程度がベター。
 会場の条件 展示台や床への設置も可。

天井は黒、壁面は白、床面茶、軽いものは天井から吊ることも可。

天井高220cm 吊り具使用・ピクチャーレール有、スポットライト使用。

壁面のガムテープ・釘は不可。虫ピンのみOK。展示台、長机有、電源有。

搬入出・展示 表具店「美術表装 岡忠」が行います。

表装・写真撮影 美術表装 岡忠がやってくれます。その旨伝えて下さい。

自分で違う表具店を使うことや搬入出を行うこともOKです。期日は厳守です。

車で来る人は事前(数日前)に石井に伝えて下さい(個人も業者も)。駐車場が少ないので指示します。

美術表装 岡忠(おかちゅう) 246-0021 神奈川県横浜市瀬谷区二ツ橋町 140-35

Tel.045-362-2616, 090-4928-6938

要項 3/8

その他

- 集客が最も大切です。皆さんが持っている人脈をフルに活用して下さい。友人、知人、親戚、友の友… フライヤーをバラまいて下さい。
- ブログ、HP…等を使っている人は、フル稼働して下さい。
- 会期中 飲み物は用意しておきます。ワークショップは、毎日やりましょう。
日替わりメニュー・とか、時間差をつけてとか…思案中です。
- シンポジウム。画・デザイン の3者による。
(テーマ…思案中)

{	• 素材と技術の関係
	• 画と書の世界線
	• 今、表現すること
- ※
- 赤レンガ倉庫への宅急便は可能です。【横浜赤レンガ倉庫 1号館 2F Ten・ten ○○様】と書き、日時を指定する。その日時に本人が居ればベターです。
- ご祝儀、花 等のご辞退申し上げます。
- 受付等の仕事は、石井の仲間がやりますが、足りない場合はお手伝い願います。皆ボランティアです。近くにはいろいろ出欠をとりずす。
本展が終われば解散です。この一回に集中するためです。
展覧会の意味を問う展覧会です。大いにたのしみましょう。

- カタログ: 1人1冊フルカラー 400部 A4版。
• 出品者は1人5冊 4000円。残りは1000円で売ります。
贈呈 (メディア・評論家・新聞社…)

展示作品の表装は無いです。……

- ※ 18日のレセプションの後、二次会を行います。隣のレストラン(バイキング)。出品者は 円。他は無料にします。
- 18日のレセプションの時全員紹介します。いろいろな人が来るので墨汁の飲み物。
飲み物もおっよみは？ちうで用意します。

坂巻氏には、

- カタログ・目録・ハガキ・フライヤー 作製。
- 出品者への連絡 (PCで) を行っていただきます。
PCを使わない方へは石井が連絡します。

4/8

アンケートを返信して下さい 締切 10月19日(土)

Q1 お名前

Q2 使用希望壁 (参照)

壁の種類	A	B	おまかせ
希望順 数字を記入			

希望が集中したら調整します。

おまかせを選んでくれた方は尊敬します。おまかせが第1希望の方はA~Bは記入しなくても結構です。最終的には代表にまかせていただきます。会場効果を考えて配置します。

10月25日までに決定してお知らせします。

Q3 案内状 (はがき・A4 フライヤー) は何枚欲しいですか。

はがき		枚
A4 フライヤー		枚

美術館・横浜等のギャラリー・美術系の大学、評論家、出版社…等は石井が送ります。が、重なってもかまいませんので、各自出して下さい。アンケートは以上です。

返信先

sakama91@mac.com

メールを
ほしい人は

郵便 253-0055 神奈川県茅ヶ崎市中海岸 2-10-13
電話・ファックス 0467-86-2615
携帯電話 080-3499-4467

石井 拓旦

簡易化のため、アンケートをメールで返した方には、以降のメールで送れる連絡はメールで送ります。なるべくご協力下さい。
sakama91@mac.com
今回のお便り・アンケートの返信書式は
<http://www.9ch.jp/tenten> でも見れます。

5/8

カタログ掲載 作品写真

締切 3月5日(木) 坂巻氏

カタログ・目録用の 文章を提出してください 締切 2月15日(土)

3月5日(木) 締切
水たけは

目録用データ (大・小作品それぞれ)

掲載内容・様式を統一します

- 1 姓号
- 2 題名
- 3 作品サイズ縦×横 mm
- 4 使用材
- 5 制作年

カタログ用データ

- ① 作品写真 (部分も可) **必ず今回出品作品とします。**
 - 2 作者顔写真 (表情のあるもの)
 - 3 生年
 - 4 在住県名
 - 5 郵便番号・住所
 - 6 連絡先 (電話、電子メール、ウェブサイトなど)
 - 7 所属
 - 8 師
 - 9 作品についてのコメント 80字以内
 - 10 活動歴 10行以内厳守 (書式は**見本**の通りで統一します)
- ※個人情報にかかるものは、記載自由です

活動歴見本

1行 35字以内 10行以内。展覧会の表記は「開催年 展覧会名/会場・場所 (備考)」で統一

- 2000 田村空谷ホームページ「書の実しさについて」(企画)
- 2000 美術大学で書をするということについて/多摩美術大学 (企画)
- 2002 田村空谷「理論と実践の書ゼミ」履修/多摩美術大学
- 2005 田村空谷「書のアトリエ」通学
- 2008 奎星展 (2009 A部特選他)、毎日書道展 (2014 前衛部佳作)
- 2009 審美社書展/横浜市民ギャラリー・神奈川
- 2012 おおふなと夢商店街夢書展/岩手・新潟・兵庫・東京 (企画)
- 2012 看板揮毫「夢」/おおふなと夢商店街・岩手
- 2013 書と身体、書と身体2/森下スタジオ・東京 (舞台美術)
- 2015 荒川区教育委員会褒賞

PCでつくった写真や文字をメールかCDで送ってください。

作品写真は、表具店(岡忠さん)が撮ってくれます(700円)。それを直接レイアウト者に送ってください。その旨を、しっかり岡忠さんに依頼してください。

坂巻

入稿データ送信先 (レイアウト者)

坂巻裕一

116-0003 東京都荒川区南千住 5-30-2

090-2472-9059

sakama91@mac.com

6/8

参加費 振込先 締切 11月 11日 (月)

ゆうちょ銀行 普通口座
記号 10270
番号 98230621
名前 イシイタダシ

アンケート返信先 2019 締切 10月 19日 (土) 入稿データ送信先 2020 締切 2月 15日 (土)

坂巻裕一
sakama91@mac.com
116-0003 東京都荒川区南千住 5-30-2
090-2472-9059

2020 作品写真締切 3月 5日 (木)

表具・カタログ用写真撮影・搬入・設営

岡忠表具店
246-0021
神奈川県横浜市瀬谷区二ツ橋町 140-35
Tel 045-362-2616
Fax 045-362-4187

表装・搬入・展示・搬出・発送・作品写真 (デジタル処理してCDに入れ1点700円です)
各個人で申し込んでください。「横浜赤レンガ展の〇〇です」と、言ってください。

問い合わせ先

石井抱旦
houtan-ishii@jcom.home.ne.jp (受信専用)
253-0055
神奈川県茅ヶ崎市中海岸 2-10-13
電話・ファックス 0467-86-2615
080-3499-4467

全て締切厳守です。
一人でもおくれると、全てお
おくれです。
ピンチクモンです。

作品は2/15までにつくること!

配置図・出品料アシスト

A面 3.55m ... 40,000円
 B面 3.19m ... 36,000円

■ 柱
 ■ 40cm角 (参考)

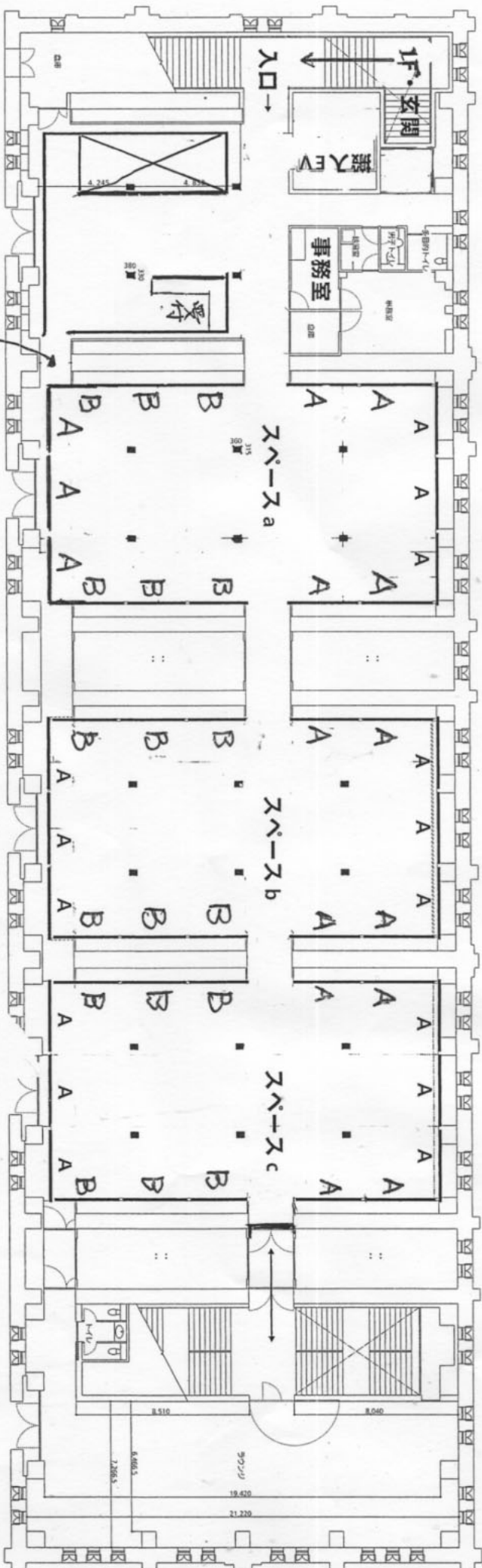

基本1m10000円とする

A面 3.55m — 36000円 + 4,000 = 40,000円
 B面 3.19m — 32000円 + 4000 = 36,000円
 + カタログ5冊 4000円

〜参加費〜

A面 40000 ... 30人 = 1200000 > 1884000円
 B面 36000 ... 19人 = 684000
 (内1人1通路各使用。522分(=92)

↑

経路発見
 20分12分

- | | | | | | |
|----|-----------|--------|----|-------------|--------|
| 1 | 安藤 一 魁 | (東京) | 27 | 竹村 美園 | (静岡) |
| 2 | 石井 抱 旦 | (神奈川県) | 28 | 谷川 由 加 | (兵庫) |
| 3 | 稲 森 美穂子 | (神奈川県) | 29 | 田 中 一 瑛 | (神奈川県) |
| 4 | 伊 藤 政 道 | (東京) | 30 | 田 鶴 濱 洋 一 郎 | (東京) |
| 5 | 江 草 幽 研 | (兵庫) | 31 | 中 西 浩 暘 | (兵庫) |
| 6 | 遠 藤 泉 女 | (岐阜) | 32 | Y a o | (東京) |
| 7 | 小 川 移 山 | (埼玉) | 33 | 野 村 瑠 石 | (福井) |
| 8 | 大 石 恵 子 | (静岡) | 34 | 橋 本 安 布 子 | (兵庫) |
| 9 | 片 山 春 子 | (東京) | 35 | 羽 鳥 戴 白 | (東京) |
| 10 | 草 津 祐 介 | (東京) | 36 | 八 木 田 佳 子 | (東京) |
| 11 | 工 藤 永 翠 | (青森) | 37 | 濱 崎 道 子 | (神奈川県) |
| 12 | 佐 伯 孝 子 | (兵庫) | 38 | 原 雲 涯 | (長崎) |
| 13 | 坂 卷 裕 一 | (東京) | 39 | 平 島 正 義 | (青森) |
| 14 | 佐 木 祐 子 | (青森) | 40 | 平 蔵 | (東京) |
| 15 | 佐 藤 一 墨 子 | (群馬) | 41 | 堀 廬 山 | (長崎) |
| 16 | 白 石 翠 生 | (北海道) | 42 | 堀 内 肇 | (東京) |
| 17 | 橋 本 壽 鶴 | (静岡) | 43 | 町 山 一 祥 | (神奈川県) |
| 18 | 杉 本 敦 子 | (青森) | 44 | 宮 村 弦 | (静岡) |
| 19 | 菅 原 美 由 紀 | (兵庫) | 45 | 杉 山 勇 人 | (神奈川県) |
| 20 | 関 谷 鈴 | (宮城) | 46 | 八 重 柏 冬 雷 | (北海道) |
| 21 | 是 蘭 | (東京) | 47 | 森 紅 汀 | (香川) |
| 22 | 高 橋 彰 子 | (神奈川県) | 48 | 山 下 恭 代 | (福井) |
| 23 | 高 橋 清 堂 | (神奈川県) | 49 | 山 本 尚 志 | (広島) |
| 24 | 高 橋 柳 泉 | (北海道) | | | |
| 25 | 竹 澤 順 子 | (福井) | | | |
| 26 | 竹 原 慎 一 | (福井) | | | |

— 順 不 同 —